



# HERYCAM

ARQUITECTURA MÁS CONSTRUCCIÓN

## COMERCIAL

Trabajo bajo presión, tiempos de entrega apretados y horarios forzados son nuestra especialidad, garantizando siempre la calidad en el trabajo dando como resultado espacios que dejan huella en sus clientes. Sabemos que el tiempo es dinero y la importancia que este ejerce al crear un negocio en todas sus etapas. Trabajamos contra reloj sin perder en cuenta cada detalle que hará que su cliente se sienta identificado con la marca al entrar al espacio.

## SERVICIOS

- ✓ Construcción
- ✓ Proyectos Ejecutivos
- ✓ Diseño de Interiores
- ✓ Presupuestos
- ✓ Supervisión Externa
- ✓ Dirección de Obra
- ✓ Maquetas
- ✓ Muebles Personalizados
- ✓ Albercas
- ✓ Mantenimiento de Inmuebles
- ✓ Impermeabilizante
- ✓ Aire Acondicionado
- ✓ Herrería
- ✓ Cancelería
- ✓ Carpintería
- ✓ Pintura y Texturizados
- ✓ Pisos y Azulejos
- ✓ TablaRoca
- ✓ Remodelación
- ✓ Diseño de Ingenierías
- ✓ Estructuras Metálicas
- ✓ Instalaciones Eléctricas
- ✓ Instalación Hidrosanitaria
- ✓ Circuito Cerrado
- ✓ Seguridad Industrial

## REMODELACIÓN

Es un reto de diseño que se ha vuelto nuestra especialidad empleando tres principios:

**Reutilización estructural:** diseñar en torno a la estructura existente tratando de conservar el mayor porcentaje de elementos estructurales actuales.

**Optimización de espacios:** creación de áreas con doble función para maximizando espacios.

**Potencialización de la forma:** Armonizamos cada elemento de la construcción para volverlos uno.

HERYCAM ARQ. ACTUAL S.A. DE C.V.

 [WWW.HERYCAM.COM](http://WWW.HERYCAM.COM)

 AV. GOMEZ FARIAS N° 1736-2/ MINA  
Y ALACÍO PÉREZ. VERACRUZ, VER.



ATENCIONACLIENTES@HERYCAM.COM  
RFC: HAA091106RS9  
R. PATRONAL: G0661088106



(01229)9315521  
(01)229-281-20-38



# HERYCAM

ARQUITECTURA MÁS CONSTRUCCIÓN



## RESTAURANTE LA MERA MADRE





## BAR LA ESTACIÓN



HERYCAM ARQ. ACTUAL S.A. DE C.V.

 [WWW.HERYCAM.COM](http://WWW.HERYCAM.COM)

 AV. GOMEZ FARIAS N° 1736-2/ MINA  
Y ALACIÓ PÉREZ. VERACRUZ, VER.

 ATENCIONACLIENTES@HERYCAM.COM  
RFC: HAA091106RS9  
R. PATRONAL: G0661088106

 (01229)9315521  
(01)229-281-20-38





# HERYCAM

ARQUITECTURA MÁS CONSTRUCCIÓN

## COLEGIO DE CONTADORES VER.

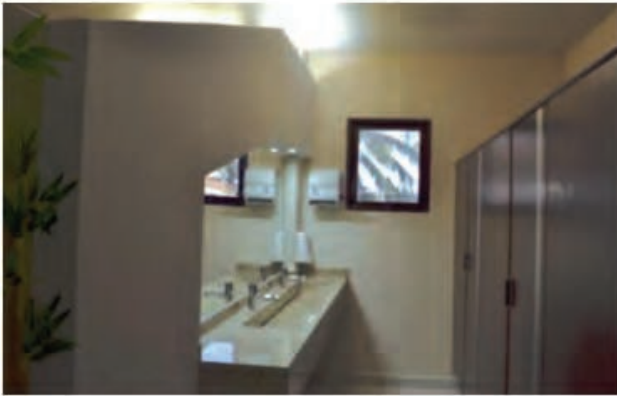

## OFICINAS CORPORATIVAS



HERYCAM ARQ. ACTUAL S.A. DE C.V.

 [WWW.HERYCAM.COM](http://WWW.HERYCAM.COM)

 AV. GOMEZ FARIAS N° 1736-2/ MINA Y ALACIÓ PÉREZ. VERACRUZ, VER.



ATENCIONACLIENTES@HERYCAM.COM  
RFC: HAA091106RS9  
R. PATRONAL: G0661088106



(01229)9315521  
(01)229-281-20-38



# HERYCAM

ARQUITECTURA MÁS CONSTRUCCIÓN



RESTAURANTE COSAMALDAPAN, VER



HOTEL GRAN TUXTEPEC PLAZA

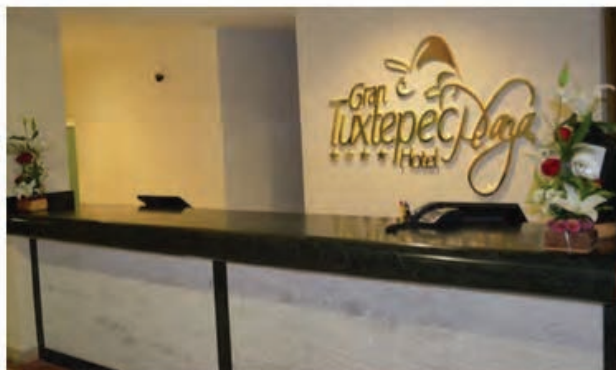

HERYCAM ARQ. ACTUAL S.A. DE C.V.

 [WWW.HERYCAM.COM](http://WWW.HERYCAM.COM)

 AV. GOMEZ FARIAS N° 1736-2/ MINA Y ALACIÓ PÉREZ. VERACRUZ, VER.



ATENCIONACLIENTES@HERYCAM.COM  
RFC: HAA091106RS9  
R. PATRONAL: G0661088106



(01229)9315521  
(01)229-281-20-38





# HERYCAM

ARQUITECTURA MÁS CONSTRUCCIÓN

1 **Obra:** Estación de Servicio 1015 (Gasolinera / Rest.)  
9 **Sitio:** Tierra Blanca, Ver.  
7 **Alcances:** Diseño, Proyecto Ejecutivo y Construcción  
4 **Contacto:** Sr. Rodolfo Terrones Gutiérrez

1 **Obra:** Conjunto Habitacional  
9 **Sitio:** Tierra Blanca, Ver.  
7 **Alcances:** Diseño, Proyecto Ejecutivo y Construcción  
6 **Contacto:** Sr. Adolfo Mora

1 **Obra:** Penthouse Veracruz  
9 **Sitio:** Veracruz, Ver.  
7 **Alcances:** Diseño de Interiores  
9 **Contacto:** Sr. Víctor Sobrevals

1 **Obra:** Residencial  
9 **Sitio:** Veracruz, Ver.  
8 **Alcances:** Diseño de Interiores  
1 **Contacto:** Ing. Iván Gutiérrez Zamora

1 **Obra:** Residencia Manica  
9 **Sitio:** Frac. Reforma Veracruz, Ver.  
8 **Alcances:** Diseño, Proyecto Ejecutivo y Construcción  
3 **Contacto:** Sra. Ligia Cortes de Manica

1 **Obra:** Discoteca Paladium  
9 **Sitio:** Xalapa, Ver.  
8 **Alcances:** Diseño, Proyecto Ejecutivo y Construcción  
5 **Contacto:** Sr. Antonio Ballesteros

1 **Obra:** Restaurante La Cascada  
9 **Sitio:** Tierra Blanca, Ver.  
7 **Alcances:** Diseño, Proyecto Ejecutivo y Construcción  
5 **Contacto:** Sr. Adolfo Montero

1 **Obra:** Residencia Tierra Blanca  
9 **Sitio:** Tierra Blanca, Ver.  
7 **Alcances:** Diseño, Proyecto Ejecutivo y Construcción  
8 **Contacto:** Dr. Rafael Castro Mora

1 **Obra:** Discoteca La Capilla  
9 **Sitio:** Veracruz, Ver.  
8 **Alcances:** Diseño, Proyecto Ejecutivo y Construcción  
0 **Contacto:** Sr. Antonio Ballesteros

1 **Obra:** Residencia Lomas del Mar  
9 **Sitio:** Veracruz, Ver.  
8 **Alcances:** Diseño, Proyecto Ejecutivo y Construcción  
1 **Contacto:** Cap. José Luis Arce

1 **Obra:** Ampliación de Gasolinera  
9 **Sitio:** Veracruz, Ver.  
8 **Alcances:** Diseño, Proyecto Ejecutivo y Construcción  
4 **Contacto:** Sra. Ligia Cortes de Manica

1 **Obra:** Residencia Castro  
9 **Sitio:** Frac. Reforma Veracruz, Ver.  
8 **Alcances:** Diseño, Proyecto Ejecutivo y Construcción  
6 **Contacto:** Sr. Rafael Castro

HERYCAM ARQ. ACTUAL S.A. DE C.V.

 [WWW.HERYCAM.COM](http://WWW.HERYCAM.COM)

 AV. GOMEZ FARIAS N° 1736-2/ MINA  
Y ALACIÓ PÉREZ. VERACRUZ, VER.



ATENCIONACLIENTES@HERYCAM.COM  
RFC: HAA091106RS9  
R. PATRONAL: G0661088106



(01229)9315521  
(01)229-281-20-38



# HERYCAM

ARQUITECTURA MÁS CONSTRUCCIÓN

**1 Obra:** Residencia Henry  
**9 Sitio:** Frac. Costa de Oro Veracruz, Ver.  
**8 Alcances:** Diseño, Proyecto Ejecutivo y Construcción  
**7 Contacto:** Sr. Roberto Henry

**1 Obra:** Cafetería "Café Andrade"  
**9 Sitio:** Plaza Crystal Xalapa, Ver.  
**8 Alcances:** Diseño, Proyecto Ejecutivo y Construcción  
**8 Contacto:** Sr. Homero de Anda Andrade.

**1 Obra:** Cafetería "Café Andrade"  
**9 Sitio:** Hernández Hernández Veracruz, Ver.  
**9 Alcances:** Diseño, Proyecto Ejecutivo y Construcción  
**0 Contacto:** Dra. Norma Andrade de Anda

**1 Obra:** Corporativo Transportes Xalitic  
**9 Sitio:** Veracruz, Ver.  
**9 Alcances:** Proyecto Ejecutivo y Presupuesto Base  
**1 Contacto:** Cp. Jorge Hakim Aburto

**1 Obra:** Acuario de Veracruz  
**9 Sitio:** Veracruz, Ver.  
**9 Alcances:** Diseño de interiores y Obra (1352m2)  
**2 Contacto:** Ing. Castillo Blanco. SEFIPLAN

**1 Obra:** Aulas de Video Y Computo Colegio La Salle  
**9 Sitio:** Veracruz, Ver.  
**9 Alcances:** Diseño y Construcción **Contacto:** Colegio  
**3 La Salle Veracruz**

**1 Obra:** Cafetería "Café Andrade"  
**9 Sitio:** Plaza Mocambo Veracruz, Ver.  
**8 Alcances:** Diseño, Proyecto Ejecutivo y Construcción  
**8 Contacto:** Sr. José Luis Andrade Gándara

**1 Obra:** Edificio Habitacional y Comercial Los Pinos  
**9 Sitio:** Veracruz, Ver.  
**8 Alcances:** Diseño, Proyecto Ejecutivo y Construcción  
**9 Contacto:** Ing. Candelario Peregrino

**1 Obra:** Cafetería "Café Andrade"  
**9 Sitio:** Blvd. Ávila Camacho Veracruz, Ver.  
**9 Alcances:** Diseño, Proyecto Ejecutivo y Construcción  
**0 Contacto:** Sr. José Luis Andrade Gándara

**1 Obra:** Residencia Alaminos  
**9 Sitio:** Alaminos esq. Martí Veracruz, Ver.  
**9 Alcances:** Diseño, Proyecto Ejecutivo y Construcción  
**1 Contacto:** Sr. Antonio Sainz de la Fuente

**1 Obra:** Casa Habitación Juan Enríquez  
**9 Sitio:** Veracruz, Ver.  
**9 Alcances:** Diseño, Proyecto Ejecutivo y Construcción  
**2 Contacto:** Sra. Estela Cuevas

**1 Obra:** Corporativo HENRY S.A.  
**9 Sitio:** Veracruz, Ver.  
**9 Alcances:** Diseño, Proyecto Ejecutivo y Construcción  
**3 Contacto:** Sr. Roberto Henry Careta

HERYCAM ARQ. ACTUAL S.A. DE C.V.

 [WWW.HERYCAM.COM](http://WWW.HERYCAM.COM)







# HERYCAM

ARQUITECTURA MÁS CONSTRUCCIÓN

1 **Obra:** Joyería Yumar  
9 **Sitio:** Plaza las Américas Veracruz, Ver.  
9 **Alcances:** Diseño, Proyecto Ejecutivo y Construcción  
3 **Contacto:** Ing. Mauro Gómez Shiffer

1 **Obra:** Restaurante Pollo Feliz  
9 **Sitio:** Plaza las Américas Veracruz, Ver.  
9 **Alcances:** Diseño, Proyecto Ejecutivo y Construcción  
3 **Contacto:** Sr. Salvador Chinchilla

1 **Obra:** Cafetería "Café Andrade"  
9 **Sitio:** Mario Molina Veracruz, Ver.  
9 **Alcances:** Diseño, Proyecto Ejecutivo y Construcción  
3 **Contacto:** Ing. José Luis Andrade Gándara

1 **Obra:** Nevería Yucatán  
9 **Sitio:** Plaza las Américas Veracruz, Ver.  
9 **Alcances:** Diseño, Proyecto Ejecutivo y Construcción  
3 **Contacto:** Sr. Ignacio Segura

1 **Obra:** Restaurante Pollo Feliz  
9 **Sitio:** Boulevard Ávila Camacho Veracruz, Ver.  
9 **Alcances:** Diseño, Proyecto Ejecutivo y Construcción  
3 **Contacto:** Sr. Rubén Chinchilla

1 **Obra:** Restaurante Pollo Feliz  
9 **Sitio:** 16 de Sep. Esq. E. Morales Veracruz, Ver.  
9 **Alcances:** Diseño, Proyecto Ejecutivo y Construcción  
4 **Contacto:** Sr. José Alonso Chinchilla

1 **Obra:** Oficinas Notariales GG  
9 **Sitio:** Xicoténcatl esq. E. Morales Veracruz, Ver.  
9 **Alcances:** Diseño, Proyecto Ejecutivo y Construcción  
4 **Contacto:** Lic. Gerardo Gil Ortiz

1 **Obra:** Residencia Iglesias  
9 **Sitio:** Frac. Costa de Oro Veracruz, Ver.  
9 **Alcances:** Diseño, Proyecto Ejecutivo y Construcción  
4 **Contacto:** Sr. Pabló Iglesias

1 **Obra:** Deptos. Torre Diamante  
9 **Sitio:** Veracruz, Ver.  
9 **Alcances:** Diseño de interiores  
4 **Contacto:** Sra. Josefa Balcácer de Rodríguez

1 **Obra:** Deptos. Torre Diamante  
9 **Sitio:** Veracruz, Ver.  
9 **Alcances:** Diseño de interiores  
4 **Contacto:** sr. Guillermo Marcide Regules

1 **Obra:** Deptos. Torre Diamante  
9 **Sitio:** Veracruz, Ver.  
9 **Alcances:** Diseño de interiores  
4 **Contacto:** Sr. José Manuel Álvarez

1 **Obra:** Restaurante Aeropuerto Heriberto Jara  
9 **Sitio:** Veracruz, Ver.  
9 **Alcances:** Diseño y Construcción  
4 **Contacto:** Arq. Ernesto Niembro Roca

HERYCAM ARQ. ACTUAL S.A. DE C.V.

 [WWW.HERYCAM.COM](http://WWW.HERYCAM.COM)





# HERYCAM

ARQUITECTURA MÁS CONSTRUCCIÓN

1 **Obra:** Colegio Elizabeth Queen  
9 **Sitio:** Veracruz, Ver.  
9 **Alcances:** Diseño, Proyecto Ejecutivo y Construcción  
5 **Contacto:** Lic. Gisela Alcolea

1 **Obra:** Restaurante-Bar Conceptos Café  
9 **Sitio:** Plaza Soriana Veracruz, Ver.  
9 **Alcances:** Diseño y Construcción  
6 **Contacto:** Sr. Hans Konrad Horn García

1 **Obra:** Chalets La Condesa  
9 **Sitio:** Veracruz, Ver.  
9 **Alcances:** Diseño, Proyecto Ejecutivo y Construcción  
6 **Contacto:** Ing. Rosario Lastra Barquín

1 **Obra:** Hotel Veracruz Plaza \*\*\*\*  
9 **Sitio:** Av. Díaz Mirón Veracruz, Ver.  
9 **Alcances:** Diseño, Proyecto Ejecutivo y Construcción  
7 **Contacto:** Ing. Emilio Aballe

1 **Obra:** Torre de Departamentos  
9 **Sitio:** Col. Revolución Veracruz, Ver.  
9 **Alcances:** Diseño, Proyecto  
8 **Contacto:** Gótica Constructora e Inmobiliaria

1 **Obra:** Conjunto Residencial  
9 **Sitio:** Veracruz, Ver.  
9 **Alcances:** Diseño, Proyecto Ejecutivo y Supervisión  
8 **Contacto:** Gótica Constructora e Inmobiliaria

1 **Obra:** World Games  
9 **Sitio:** Plaza las Américas Veracruz, Ver.  
9 **Alcances:** Diseño y Construcción  
4 **Contacto:** Sr. Hans Konrad Horn García

1 **Obra:** World Games  
9 **Sitio:** Plaza G. Estrellas, Plaza Polanco Cd. México  
9 **Alcances:** Diseño y Construcción  
5 **Contacto:** Sr. Hans Konrad Horn García

1 **Obra:** World Games  
9 **Sitio:** Plaza Santa Fe, Plaza Loreto Cd. México  
9 **Alcances:** Diseño y Construcción  
5 **Contacto:** Sr. Hans Konrad Horn García

1 **Obra:** Cafetería Café Andrade  
9 **Sitio:** Colon esq. Pinzón Veracruz, Ver.  
9 **Alcances:** Diseño, Proyecto Ejecutivo y Construcción  
5 **Contacto:** Sra. Irma Yolanda Álvarez Herrera

1 **Obra:** Residencia Reforma  
9 **Sitio:** Veracruz, Ver.  
9 **Alcances:** Diseño, Proyecto Ejecutivo y Construcción  
5 **Contacto:** Lic. Francisco Montes de Oca

1 **Obra:** Residencia las Granjas  
9 **Sitio:** Tierra Blanca Ver.  
9 **Alcances:** Diseño, Proyecto Ejecutivo y Construcción  
5 **Contacto:** Sr. Manuel Rodríguez

HERYCAM ARQ. ACTUAL S.A. DE C.V.

 [WWW.HERYCAM.COM](http://WWW.HERYCAM.COM)







# HERYCAM

ARQUITECTURA MÁS CONSTRUCCIÓN

1 **Obra:** Colegio Elizabeth Queen  
9 **Sitio:** Veracruz, Ver.  
9 **Alcances:** Diseño, Proyecto Ejecutivo y Construcción  
5 **Contacto:** Lic. Gisela Alcolea

1 **Obra:** Restaurante-Bar Conceptos Café  
9 **Sitio:** Plaza Soriana Veracruz, Ver.  
9 **Alcances:** Diseño y Construcción  
6 **Contacto:** Sr. Hans Konrad Horn García

1 **Obra:** Chalets La Condesa  
9 **Sitio:** Veracruz, Ver.  
9 **Alcances:** Diseño, Proyecto Ejecutivo y Construcción  
6 **Contacto:** Ing. Rosario Lastra Barquín

1 **Obra:** Hotel Veracruz Plaza \*\*\*\*  
9 **Sitio:** Av. Díaz Mirón Veracruz, Ver.  
9 **Alcances:** Diseño, Proyecto Ejecutivo y Construcción  
7 **Contacto:** Ing. Emilio Aballe

1 **Obra:** Torre de Departamentos  
9 **Sitio:** Col. Revolución Veracruz, Ver.  
9 **Alcances:** Diseño, Proyecto  
8 **Contacto:** Gótica Constructora e Inmobiliaria

1 **Obra:** Conjunto Residencial  
9 **Sitio:** Veracruz, Ver.  
9 **Alcances:** Diseño, Proyecto Ejecutivo y Supervisión  
8 **Contacto:** Gótica Constructora e Inmobiliaria

1 **Obra:** Conjunto Residencial Tantoyucan  
9 **Sitio:** Tantoyucan, Ver.  
9 **Alcances:** Proyecto Ejecutivo  
8 **Contacto:** Dr. Miguel Flores García

1 **Obra:** Conjunto Habitacional Dúplex  
9 **Sitio:** Veracruz, Ver.  
9 **Alcances:** Diseño y Construcción  
9 **Contacto:** Cp. Enrique Candanedo

2 **Obra:** Consorcio CONTINO  
0 **Sitio:** Veracruz, Ver.  
0 **Alcances:** Diseño y Construcción (1200m2)  
1 **Contacto:** Sr. Gerardo Poo Ulibarri

2 **Obra:** Conjunto Residencial Campestre  
0 **Sitio:** Veracruz, Ver.  
0 **Alcances:** Diseño y Construcción (15 casas, 250m2c/u)  
1 **Contacto:** Gótica Constructora e Inmobiliaria

2 **Obra:** Restaurante La Mera Madre  
0 **Sitio:** Veracruz, Ver.  
0 **Alcances:** Diseño, Proyecto Ejecutivo y Construcción  
2 **Contacto:** Ing. José Luis Andrade Gándara

2 **Obra:** Gran Hotel Tuxtepec \*\*\*\*\*  
0 **Sitio:** Tuxtepec, Ver.  
0 **Alcances:** Diseño y Dirección.  
2 **Contacto:** Cp. Bernardo Aguilera Cansino

HERYCAM ARQ. ACTUAL S.A. DE C.V.

 [WWW.HERYCAM.COM](http://WWW.HERYCAM.COM)





# HERYCAM

ARQUITECTURA MÁS CONSTRUCCIÓN

2 **Obra:** Vestíbulo de Edificio Administrativo APIVER  
0 **Sitio:** Veracruz, Ver.  
0 **Alcances:** Diseño de Remodelación  
3 **Contacto:** Ing. Rosario Lastra Barquín

2 **Obra:** Central de Servicios de Emergencia APIVER  
0 **Sitio:** Veracruz, Ver.  
0 **Alcances:** Proyecto Ejecutivo  
3 **Contacto:** Ing. Rosario Lastra Barquín

2 **Obra:** Centro de descanso para periodistas NOTIVER  
0 **Sitio:** Veracruz, Ver.  
0 **Alcances:** Diseño y Construcción  
4 **Contacto:** Sr. Alfonso Salces

2 **Obra:** Residencia Costa de Oro  
0 **Sitio:** Veracruz, Ver.  
0 **Alcances:** Diseño, Proyecto Ejecutivo y Construcción  
4 **Contacto:** Sra. Pilar Sainz de la Fuente

2 **Obra:** Urbanización Frac. Playas de Chalchihuecan  
0 **Sitio:** Municipio La Antigua, Ver.  
0 **Alcances:** Proyecto y Gestoría ante SEDEUR  
5 **Contacto:** Patronato Chalchihuecan Promejoras

2 **Obra:** Torre de Deptos. 8 (Niveles con Sotano)  
0 **Sitio:** Veracruz, Ver.  
0 **Alcances:** Diseño, Proyecto Ejecutivo y Construcción  
6 **Contacto:** C.P. Enrique Candanedo

2 **Obra:** Fabrica de tortillas Pollo Feliz  
0 **Sitio:** Veracruz, Ver.  
0 **Alcances:** Diseño y Construcción  
6 **Contacto:** Sr. José Alonso Chinchilla

2 **Obra:** Restaurante Pollo Leñero  
0 **Sitio:** Veracruz, Ver.  
0 **Alcances:** Diseño, Proyecto Ejecutivo y Construcción  
6 **Contacto:** Sr. José Alonso Chinchilla

2 **Obra:** Residencia Las Palmas  
0 **Sitio:** Medellín, Ver.  
0 **Alcances:** Diseño, Proyecto Ejecutivo y Construcción  
7 **Contacto:** Lic. María del Carmen Aguirre

2 **Obra:** Restaurante El Quijote  
0 **Sitio:** Cosamaloapan, Ver.  
0 **Alcances:** Diseño de interiores y Remodelación  
8 **Contacto:** Sra. Elvia Zarrabal Aguilar

2 **Obra:** Residencia Cosamaloapan  
0 **Sitio:** Cosamaloapan, Ver.  
0 **Alcances:** Diseño y Remodelación  
8 **Contacto:** Ing. Eugenio Zarrabal Aguilar

2 **Obra:** Plaza Comercial Cortes  
0 **Sitio:** Veracruz, Ver.  
0 **Alcances:** Diseño, Proyecto Ejecutivo y Construcción  
9 **Contacto:** Arq. Tomas Barba Lira

HERYCAM ARQ. ACTUAL S.A. DE C.V.

 [WWW.HERYCAM.COM](http://WWW.HERYCAM.COM)





# HERYCAM

ARQUITECTURA MÁS CONSTRUCCIÓN

2 **Obra:** Bodegas Gorras Barli  
0 **Sitio:** Veracruz, Ver.  
0 **Alcances:** Diseño y Remodelación  
9 **Contacto:** Arq. Tomas Barba Lira

2 **Obra:** Nave Industrial Sumitomo  
0 **Sitio:** Aluamanala, Tlax.  
0 **Alcances:** Construcción.  
9 **Contacto:** Ernesto Meza González

2 **Obra:** Mantenimiento de Aulas Ilustre Veracruzano  
0 **Sitio:** Veracruz, Ver.  
1 **Alcances:** Remodelación  
0 **Contacto:** Ing. Carmen Enríquez Lara

2 **Obra:** Vestíbulo y Salón de juntas IMCP Veracruz  
0 **Sitio:** Casuarina esq. Juan Pablo II Veracruz, Ver.  
1 **Alcances:** Diseño y Construcción  
0 **Contacto:** Cp. Ernesto Contreras

2 **Obra:** Residencia Palmas  
0 **Sitio:** Veracruz, Ver.  
1 **Alcances:** Diseño, Proyecto Ejecutivo y Construcción  
0 **Contacto:** Sr. Sergio Gómez

2 **Obra:** Planta NOV TUBOSCOPE  
0 **Sitio:** Veracruz, Ver.  
1 **Alcances:** Construcción  
1 **Contacto:** Arq. Ricardo Diaz Fernández.

2 **Obra:** Restaurante de Coco-Aventura  
0 **Sitio:** Veracruz, Ver.  
1 **Alcances:** Diseño, Proyecto Ejecutivo y Construcción  
2 **Contacto:** Sr. José Barraza

2 **Obra:** Lavandería Planchadisimo  
0 **Sitio:** Veracruz, Ver.  
1 **Alcances:** Diseño y Construcción  
2 **Contacto:** Sra. Beatriz Vega

2 **Obra:** Residencia Juárez  
0 **Sitio:** Veracruz, Ver.  
1 **Alcances:** Diseño, Proyecto Ejecutivo y Construcción  
2 **Contacto:** Sra. Mirna Zarrabal Aguilar

2 **Obra:** Oficinas de Despacho Contable  
0 **Sitio:** Frac. Reforma Veracruz, Ver.  
1 **Alcances:** Diseño, Proyecto Ejecutivo  
2 **Contacto:** Cp. Gabriel Córcega Sánchez

2 **Obra:** Residencia Costa de Oro  
0 **Sitio:** Veracruz, Ver.  
1 **Alcances:** Diseño y Construcción  
2 **Contacto:** Dr. Adalberto Tenorio

2 **Obra:** Almacén de residuos peligrosos TUBOSCOPE  
0 **Sitio:** Veracruz, Ver.  
1 **Alcances:** Construcción  
3 **Contacto:** Ing. Octavio Luna Santos

2 **Obra:** Nave Bodega de Fertilizantes  
0 **Sitio:** Coatzacoalcos, Ver.  
1 **Alcances:** Diseño y Construcción  
3 **Contacto:** Sr. Juan Carlos Frogd

2 **Obra:** Residencia Coyoacán.  
0 **Sitio:** Coyoacán, DF.  
1 **Alcances:** Diseño, Proyecto Ejecutivo.  
3 **Contacto:** Sra. Sagrario Feldman Ortiz.

HERYCAM ARQ. ACTUAL S.A. DE C.V.

 [WWW.HERYCAM.COM](http://WWW.HERYCAM.COM)







# HERYCAM

ARQUITECTURA MÁS CONSTRUCCIÓN

2 **Obra:** Baños de IMCP Veracruz  
0 **Sitio:** Casuarina esq. Juan Pablo II Veracruz, Ver.  
1 **Alcances:** Diseño y Construcción  
3 **Contacto:** Cp. Raúl Arturo Zepeda Pineda

2 **Obra:** Base para silo Cementera CACCYCSA  
0 **Sitio:** Veracruz, Ver.  
1 **Alcances:** Construcción  
4 **Contacto:** Ing. Salvador Mendoza

2 **Obra:** Fachada del IMCP Veracruz.  
0 **Sitio:** Casuarina esq. Juan Pablo II Veracruz, Ver.  
1 **Alcances:** Diseño y Construcción  
4 **Contacto:** Cp. Arturo Mora Matus

2 **Obra:** Estructura metálica (cobertizo) TUBOSCOPE  
0 **Sitio:** Veracruz, Ver.  
1 **Alcances:** Construcción  
4 **Contacto:** Ing. Octavio Luna Santos.

2 **Obra:** Extensión de Nave, TUBOSCOPE  
0 **Sitio:** Veracruz, Ver.  
1 **Alcances:** Construcción  
4 **Contacto:** Ing. Octavio Luna Santos

2 **Obra:** Cobertizo de fosfatado, TUBOSCOPE  
0 **Sitio:** Veracruz, Ver.  
1 **Alcances:** Construcción  
4 **Contacto:** Ing. Octavio Luna Santos

2 **Obra:** Departamentos Lealtad  
0 **Sitio:** Veracruz, Ver.  
1 **Alcances:** Diseño y Construcción  
4 **Contacto:** Humberto Cortes Olan

2 **Obra:** Pits , TUBOSCOPE  
0 **Sitio:** Veracruz, Ver.  
1 **Alcances:** Construcción  
4 **Contacto:** Ing. Octavio Luna Santos

2 **Obra:** Bancales de Concreto y Pavimentación,  
0 TUBOSCOPE  
1 **Sitio:** Veracruz, Ver.  
5 **Alcances:** Construcción  
**Contacto:** Ing. Octavio Luna Santos

2 **Obra:** Tendido de línea eléctrica, TUBOSCOPE  
0 **Sitio:** Veracruz, Ver.  
1 **Alcances:** Construcción  
5 **Contacto:** Ing. Octavio Luna Santos

2 **Obra:** Residencia Costa de Oro ampliación  
0 **Sitio:** Veracruz, Ver.  
1 **Alcances:** Diseño, Proyecto Ejecutivo y Construcción  
5 **Contacto:** Ing. Metrobio I. Garcia Castro

2 **Obra:** Nave Comercial Mueblera  
0 **Sitio:** Veracruz, Ver.  
1 **Alcances:** Diseño y Construcción  
5 **Contacto:** Ing. José Neira Pichel

2 **Obra:** Remodelación residencial Carranza  
0 **Sitio:** Veracruz, Ver.  
1 **Alcances:** Diseño y Construcción  
5 **Contacto:** Dr. Jorge Pérez

2 **Obra:** Residencia Punta Tiburón  
0 **Sitio:** Alvarado, Ver.  
1 **Alcances:** Diseño y Construcción  
6 **Contacto:** C.P Arturo Mora Matus

HERYCAM ARQ. ACTUAL S.A. DE C.V.

 [WWW.HERYCAM.COM](http://WWW.HERYCAM.COM)







# HERYCAM

ARQUITECTURA MÁS CONSTRUCCIÓN

2 **Obra:** Área de Nefrología Pediátrica  
0 **Sitio:** Veracruz, Ver.  
1 **Alcances:** Diseño y Ejecución  
6 **Contacto:** Fundación Ver. Dejando Huella

2 **Obra:** Techado y base para secador regenerativo  
0 **Sitio:** Veracruz, Ver.  
1 **Alcances:** Construcción  
6 **Contacto:** Ing. Octavio Luna Santos, NOV Tuboscope

2 **Obra:** Residencia Plateada  
0 **Sitio:** Pachuca, Hgo.  
1 **Alcances:** Diseño y Construcción.  
6 **Contacto:** Lic. Bernardo Silva

2 **Obra:** Vivienda Duplex  
0 **Sitio:** Veracruz, Ver.  
1 **Alcances:** Diseño y Proyecto ejecutivo.  
6 **Contacto:** Lic. Gerardo Orueta

2 **Obra:** Restaurante El Quijote  
0 **Sitio:** Cosamaloapan, Ver.  
1 **Alcances:** Diseño y Construcción.  
6 **Contacto:** Sra. Elvia Zarrabal

2 **Obra:** Residencia Fresnos.  
0 **Sitio:** Coyoacán, Mx.  
1 **Alcances:** Diseño.  
6 **Contacto:** Sra. Yamile Alaluf

HERYCAM ARQ. ACTUAL S.A. DE C.V.

 [WWW.HERYCAM.COM](http://WWW.HERYCAM.COM)

 AV. GOMEZ FARIAS N° 1736-2/ MINA  
Y ALACÍO PÉREZ. VERACRUZ, VER.



ATENCIONACLIENTES@HERYCAM.COM  
RFC: HAA091106RS9  
R. PATRONAL: G0661088106



(01229)9315521  
(01)229-281-20-38



# HERYCAM

ARQUITECTURA MÁS CONSTRUCCIÓN

1

## RESIDENCIAL

- Vivienda de expansión
- Residencial
- Departamentos
- Conjunto Habitacional

## COMERCIAL

- Restaurantes.
- Bares.
- Hoteles.
- Oficinas.
- Locales Comerciales.
- Centros Comerciales.

## SERVICIOS O INSTITUCIONAL

- Escuelas.
- Clínicas y Hospitales
- Centros Recreativos.
- Iglesias.
- Hospitales.
- Estaciones de Servicio.
- Bancos.

## INDUSTRIAL

- Naves Industriales
- Bases y Oficinas
- Patios de maniobra
- Almacenes

2

## PROYECTO EJECUTIVO

Alcances:

### 1. Levantamiento.

- Estudio Topográfico.
- Estudio de orientación
- Estudio de mecánica de suelos

### 2. Anteproyecto

- Lista de necesidades
- Memoria descriptiva
- Propuestas de zonificación
- Propuestas de diseño
- Perspectivas nivel bosquejo
- Modelado 3D tipo borrador

### 3. Proyecto Ejecutivo

- Plantas Arquitectónicas
- Planta de conjunto
- Cortes y fachadas
- Perspectivas
- Modelado 3D y Renderizado
- Recorridos virtuales
- Plantas de Instalaciones Eléctricas
- Planta de Instalaciones Hidrosanitarias
- Planta de Instalaciones Especiales
- Plantas Estructurales
- Cortes estructurales
- Detalles estructurales
- Detalles Constructivos
- Plano de acabados
- Diseño de Interiores
- Memoria estructural.
- Memoria de cálculo de instalaciones.
- Catálogo de conceptos.
- Maqueta física

HERYCAM ARQ. ACTUAL S.A. DE C.V.

 [WWW.HERYCAM.COM](http://WWW.HERYCAM.COM)



AV. GOMEZ FARIAS N° 1736-2/ MINA  
Y ALACIÓ PÉREZ. VERACRUZ, VER.



ATENCIONACLIENTES@HERYCAM.COM  
RFC: HAA091106RS9  
R. PATRONAL: G0661088106



(01229)9315521  
(01)229-281-20-38





# HERYCAM

ARQUITECTURA MÁS CONSTRUCCIÓN

## 3 CONSTRUCCIÓN

Teniendo proyecto realizado, ofrecemos dos servicios, Administración y Supervisión. Contamos con mantenimiento y remodelación de inmuebles.

### ADMINISTRACIÓN O GERENCIA DE PROYECTO

- Elaboración de Presupuesto.
- Plan de trabajo (Calendario de obra Ruta crítica)
- Contratación de Contratistas o personal y Proveedores.
- Administración de Obra
- \*Realización de estimaciones
- \*Reportes fotográficos
- \*Bitácora de Obra
- \*Seguimiento de obra
- \*Cierres de Obra
- Entrega formal

### SUPERVISIÓN

Visitas de obra programadas para llevar control de avance y calidad, especificados en proyecto y calendario de obra .

## 4 MANTENIMIENTO Y REMODELACIÓN

Especialidades:

- Albañilería
- Cimbradores
- Fontanería
- Electricidad
- Datos
- Aire acondicionado
- Ductos
- Herrería
- Pisos estampados
- Pintura
- Pasta y texturizados
- Carpintería de aluminio
- Carpintería
- Pisos y azulejos
- Tablaroca
- Jardinería
- Albercas
- Recubrimientos especiales
- Circuito Cerrado
- Circuitos inteligentes
- Maquinaria

HERYCAM ARQ. ACTUAL S.A. DE C.V.

 [WWW.HERYCAM.COM](http://WWW.HERYCAM.COM)

 AV. GOMEZ FARIAS N° 1736-2/ MINA Y ALACÍO PÉREZ. VERACRUZ, VER.



ATENCIONACLIENTES@HERYCAM.COM  
RFC: HAA091106RS9  
R. PATRONAL: G0661088106



(01229)9315521  
(01)229-281-20-38